

SM: SEMINUEVO. N: NUEVO

ANTONIO MAESO  
609111186

[maeso34@gmail.com](mailto:maeso34@gmail.com)

PINZA TRASERA R1 04-10. 4  
PISTONES, LIGERÍSIMA. CON  
SOPORTE. 600€ SM



KIT FRENO DELANTERO  
SUPERBIKE PARA R1 07-10.  
PINZA MECANIZADAS DE 4  
PISTONES DE 35 MM DE  
TITANIO ALIGERADOS.  
TORNILLERIA DE TITANIO.  
BOMBA DE 20MM  
MECANIZADA, LATIGUILLOS  
GODRIGE. 1500€ SM



DISCOS GALFER WAVE 310 R1 07-  
10. USADOS 350€/JUEGO.  
NUEVOS 500€



BOMBA FRENO RADIAL  
MECANIZADA. 19 Y 16 MM.  
250€ N



KIT DISCO YAMAHA YZ.  
SOBREDIMENSIONADO, PAARA  
YZ Y WR 250, 426, ETC.. 80€



BOMBA RADIAL AP 17-20  
DIÁMETRO VARIABLE,  
CALIDAD DE MOTOGP. 500€



PASTILLAS CARBONO, MAXIMO  
FRENADO, PARA YAMAHA R1  
2007, R6, CBR600/1000. 90€  
JUEGO. N



EBC TRASERAS  
YAMAHA R1,  
SINTERIZADAS.  
45€ N



ARAÑA CARRERAS, MUY LIGERA.  
R1 04-06. 100€. N



JUNTAS DE CULATA YEC DEL  
KIT DE CARRERAS PARA R1  
04-06 y 07-08. AUMENTO DE  
COMPRESIÓN. 100€ N



ARAÑA GRAVES AMERICANA,  
ALTA CALIDAD. R1 04-06. 150€.N



CAMPANA DE EMBRAGUE  
KIT YAMAHA. REFORZADA  
RESPECTO A LA DE ORIGEN.  
PARA R1-04-05. 100€. N

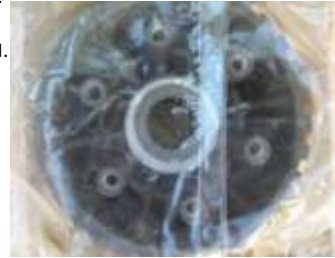

ESTRIBERAS VALTER MOTO. R1  
04-06. 150€ SM



CADENA IZUMI REFORZADA,  
108 LINKS. PARA YAMAHA  
R1. 75€. N



PIÑONES PARA AJUSTAR EL  
TIMING DEL ARBOL DE LEVAS DE  
YAMAHA R1.2002/03. 50€. N



COLIN CARRERAS R1 04/06.  
80€. SM



POWER COMMANDER PCIII PARA  
R1 2007/08. 250€ N



LAPTIMER GPT. 250€ N



IGNITION MODULE R1 04/08  
POSIBILITA VARIAR LA CURVA DE  
ENCENDIDO. 250€. N



LAPTIMER LAPSTUDIO.  
ADEMÁS DEL TIEMPO POR  
VUELTA, PERMITE GRABAR  
UN CANAL DE VELOCIDAD.  
SOFTWARE DE ANALISIS  
INCLUIDO. 300€ N



CUBREMANOS ACERBIS. 30€.SM



CALENTADORES MOTRAX.  
ALTA CALIDAD. EN MALETÍN.  
200€. N



CRF 450 KIT MONTAJE  
RÍGIDO DEL MANILLAR. EN  
DURALUMINIO ANODIZADO.  
MARCA ZETA. 30€. N



HONDA CR 85 MANILLAR RENTHAL. 60€ SM. 80€ N



CUERPOS DE INYECCIÓN R1 07-08. 300€. SM



CENTRALITA rapid bike3 y evo. consultar todos los modelos del mercado disponibles.



WIDE BAND COMMANDER KIT QUE PERMITE INSTALAR UN SENSOR, RELOJ Y GRABAR LA SEÑAL DE LAMBDA PARA UN OPTIMO AJUSTE DEL MAPA DE INYECCIÓN. 250€ N



R1 2007-08 EMBRAGUE ANTIREBOTE. MARCA STM (HAGA). 899€. N.....



CAMBIO KIT R1 06 RELACIÓN CERRADA. MUY POCO USO, COSTÓ 3500€. PRECIO 1200€. SM



TROMPETAS KIT R1 07/08. JUEGO DE LARGAS Y CORTAS, ALUMINIO MECANIZADO. KIT YAMAHA SBK. PVP 863€. 500€. N



DYNOJET QUICKSHIFTER, PUSH AND PULL. 245€ N



ARATA, R1 07, Y PARA R6 06-09. 290€ N

TAPÓN DE ROSCA PARA YAMAHA R6-R1. 60€ N



QUICKSHIFTER DE PUNTERA PARA KTM (SOLO SENSOR). 250€ N







FUNDA DE  
ASIENTO KTM  
ERGO SEAT. 20€  
SM



ESTRIBERAS DE  
CIRCUITO  
LIGHTECH  
YAMAHA R6 06-  
09. REGULABLES.  
350€ N.



TENSOR DE  
CADENA PARA  
YAMAHA R1. 100€  
N



FILTOR DE AIRE  
COMPETICIÓN  
BMC PARA R6 08-  
09. 60€ N.



JUEGO DE  
LLANTAS  
ORIGINALES  
HONDA CRF 450  
07. CON 1  
SEMANA DE USO.  
400€



TAPA DE TANQUE DISPONIBLES  
 PARA APRILIA RS TAPAS DE  
 125, PARA TANQUE PARA  
 PINTAR. 40€ SM CONVERTIR UNA  
 SM O SX EN 450GP.  
 CONSULTAR

radiadores completos 1200€, de quilla 500€, kit de montaje opcional algunos modelos 110€, precios netos.



SUZUKI 600 K6/K7



YAMAHA R6 / 07



YAMAHA R1 04/06

YAMAHA:

YAMAHA R1 04/06  
 YAMAHA R1 07  
 YAMAHA R6 07  
 YAMAHA RD 350  
 YAMAHA 250 GP  
 TRIANGOLO R1 04/06  
 TRIANGOLO YAMAHA R1 07  
 TRIANGOLO YAMAHA R6 07

HONDA

HONDA 600 RR 03/06  
 HONDA 600 RR 07  
 TRIANGOLO 600 RR 03/06  
 TRIANGOLO 600 RR 07  
 HONDA HORNET 800 06  
 HONDA 250 GP  
 HONDA 125 GP



HONDA 250 GP



SUZUKI

SUZUKI 600 K6/K7

KAWASAKI

KAWASAKI 600 06  
 TRIAN. 600 04

DUCATI

DUCATI 996/998  
 DUCATI 999  
 DUCATI 1098 E

YAMAHA R1 2007 EURO 110,00  
 SUZUKI 600 K6 EURO 110,00  
 HONDA 600 RR07 EURO 110,00

Antonio Maeso. 609111186

RADIADORES DE  
 CARRERAS, A  
 ESTRENAR.



CUPULA  
 SOBREELEVADA  
 YAMAHA R6  
 08/11, SOLO  
 ESTRENADA. 90€  
 ACCESORIO  
 ORIGINAL

AKRAPOVIC  
 TITANIO MODELO  
 TOPE DE GAMA  
 DE CARRERAS  
 PARA R6 06-10, A  
 ESTRENAR 1250€  
 (50% DEL PVP) Y  
 UNO USADO EN  
 850€

